

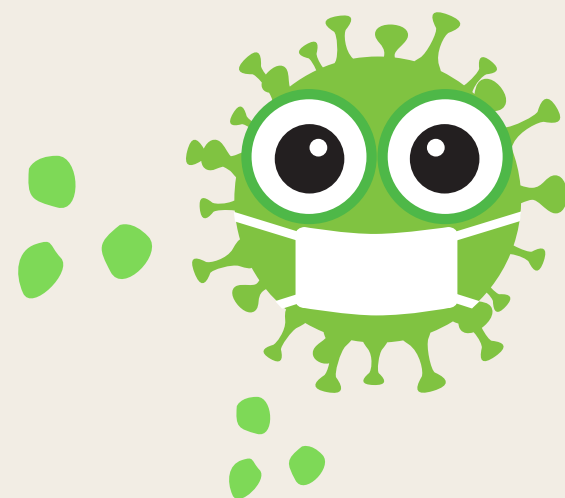

INMUNIZACIÓN ANTE VRS: **NIRSEVIMAB**

¿QUÉ ES EL VRS?

El virus respiratorio sincitial, o VRS, es el agente causal más frecuente de bronquiolitis en menores de 2 años



La estacionalidad de este virus durante los meses de otoño-invierno, produce un aumento de la demanda asistencial pediátrica



**ASOCIACIÓN CASTELLANO Y LEONESA DE
ENFERMERÍA PEDIÁTRICA**



¿QUÉ ES EL NIRSEVIMAB?

Nirsevimab es un anticuerpo que bloquea la entrada del VRS a las células que infecta.

Su nombre comercial es *Beyfortus*

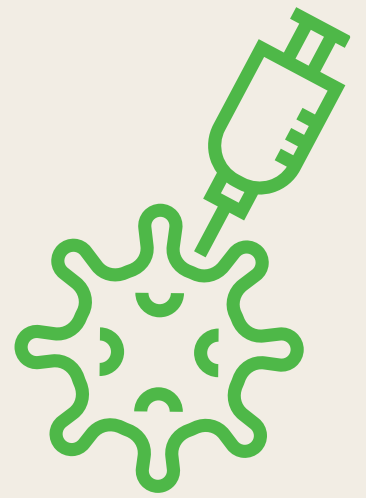

¿A QUIÉN VA DIRIGIDO?

En Castilla y León se ha incorporado la profilaxis con este anticuerpo monoclonal para **TODOS** los niños nacidos en el periodo comprendido entre:
1 de MARZO de 2023 - 31 de MARZO de 2024



ASOCIACIÓN CASTELLANO Y LEONESA DE
ENFERMERÍA PEDIÁTRICA

¿CÓMO SE ADMINISTRA EL NIRSEVIMAB?

Se administra de forma intramuscular en cara antero-lateral externa del muslo

1 DOSIS

Menores de 5kg: 50 mg
Mayores de 5kg: 100 mg



¿DÓNDE SE ADMINISTRA?

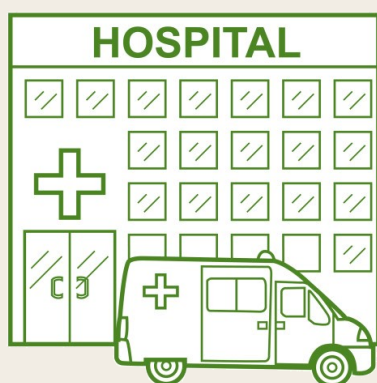

Nacidos a partir del 1 de octubre del 2023:

HOSPITAL



Nacidos en meses anteriores:

CENTRO DE VACUNACIÓN

HABITUAL



**ASOCIACIÓN CASTELLANO Y LEONESA DE
ENFERMERÍA PEDIÁTRICA**

¿SE PUEDE ADMINISTRAR JUNTO CON OTRAS VACUNAS?



La respuesta es **SÍ**

Se puede administrar junto vacunas inyectables:

- En jeringas separadas
- En diferentes lugares de inyección

También se puede administrar a la vez que la *Vitamina K (Konakion)*

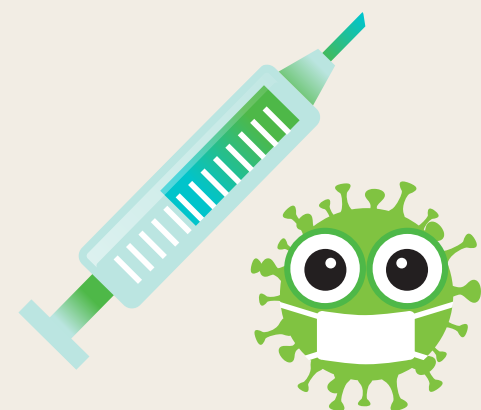



REACCIONES ADVERSAS

Los **efectos adversos más frecuentes** son:

- Erupción cutánea (hasta 14 días tras administración)
- Fiebre
- Reacciones locales en la zona de punción (hinchazón o dolor)



Sin embargo, **NO se han descrito reacciones alérgicas graves** al *Nirsevimab*



¿DÓNDE SE REGISTRA?

Nirsevimab, a pesar de no ser una vacuna como tal, se debe registrar en la **Cartilla de vacunación** y en la **Historia Clínica** del paciente a través del sistema informático

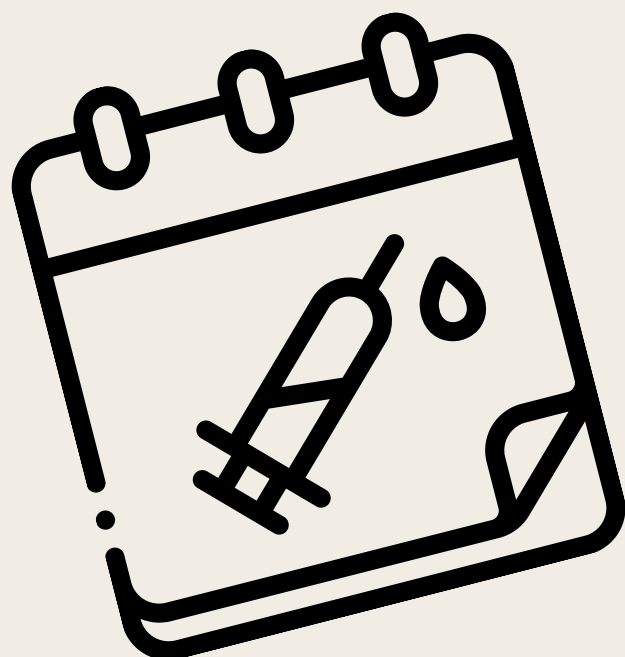

Esta incorporación supone un cambio en la denominación del calendario:
Calendario de Inmunizaciones